

© IGN 2016 - www.geoportail.gouv.fr/mentions-legales

Longitude : 0° 53' 04.4" E

Latitude : 47° 32' 37.6" N

① Repérage photos



Mme et M. ROCKE
Projet d'aménagement d'un camping, à Beauregard, Villedômer
Plan de situation.(photos)
Et insertion dans le paysage . 07.2016

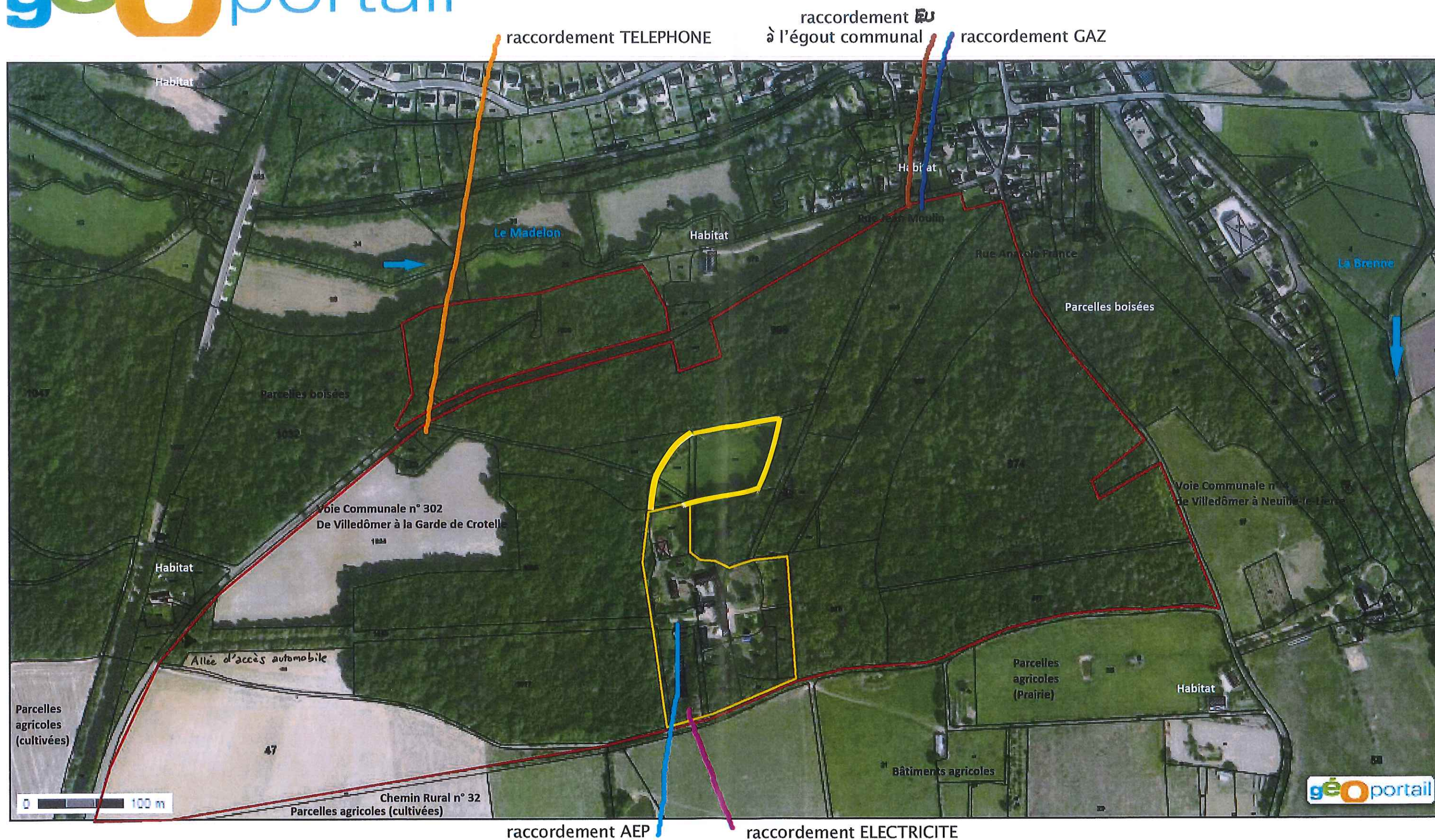

© IGN 2016 - www.geoportail.gouv.fr/mentions-legales

Longitude : 0° 53' 06.5" E
Latitude : 47° 32' 28.2" N

— Limites de propriété
— Limites du camping

Mme et M. ROCKE
Projet d'aménagement d'un camping, à Beauregard, Villedômer
Plan des abors du Projet/Raccordement RESEAUX

Mars 2016 / Juillet 2016



PROJET

VUE AERIENNE

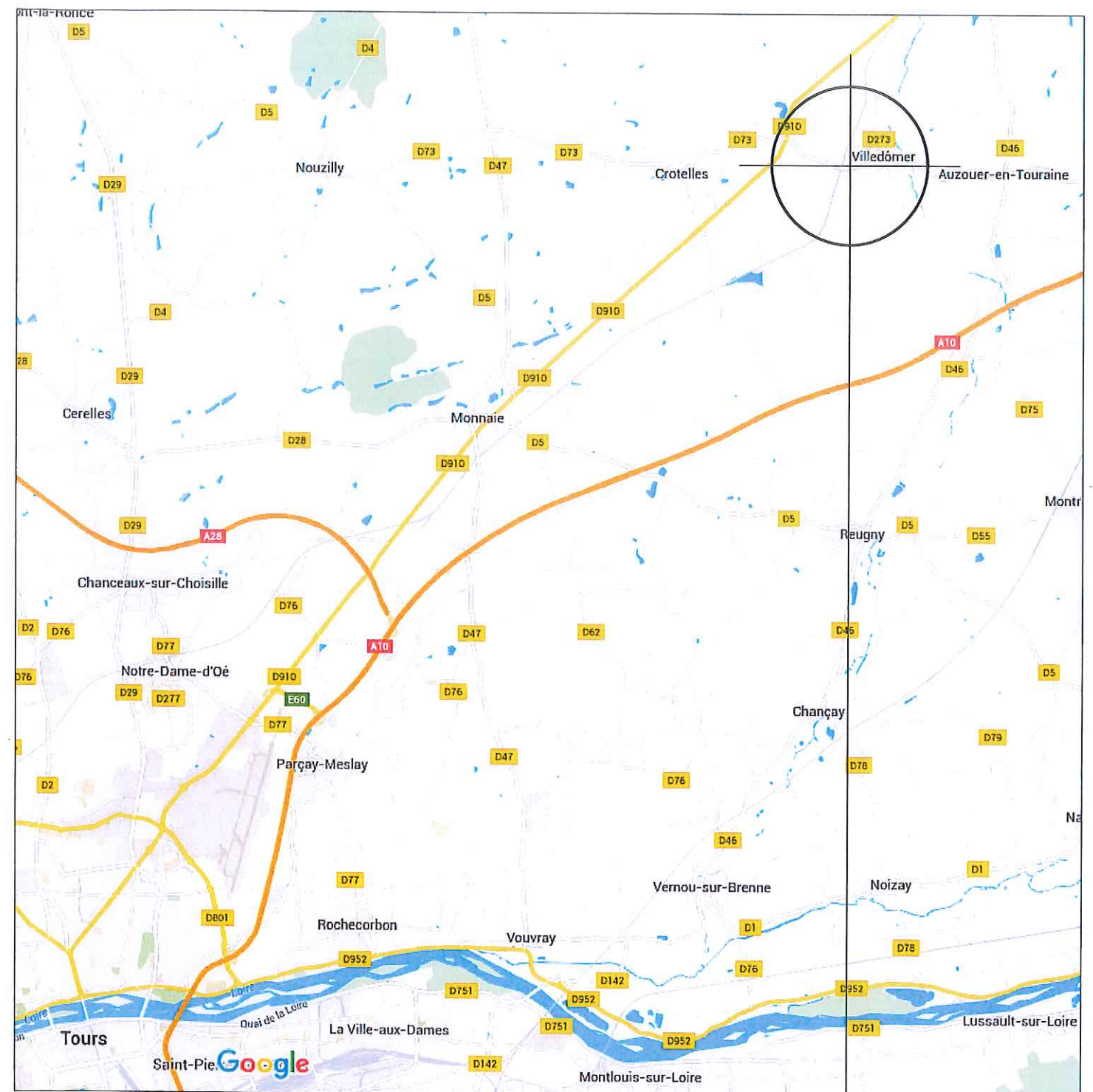

PROJET

PA1: Plan de situation
07-2016

Réhabilitation du Château Beauregard en
CAMPING STANDING
Commune de Villedômer - 37110